

# DOSSIER INFORMATIVO DE LOS CAMPEONATOS DE ESPAÑA DE REMOERGOMETRO Y OPEN DE ESPAÑA DE REMO INDOOR 2024



## CAMPEONATOS DE ESPAÑA 2024 REMOERGÓMETRO Y OPEN DE ESPAÑA DE REMO INDOOR

A-I-C-J-S23-PL-AB-V-PR (F-M)

9 Y 10 DE MARZO - SANT JAUME D'ENVEJA (CATALUÑA) **#RemoEsp**



## **Datos del club organizador**

- **Nombre:** Club Rem Delta

- **Dirección del club:** C/ Carles I, nº 61 // 43877 Sant Jaume d'Enveja

- **Lugar de celebración del campeonato:**

Pavelló esportiu municipal C/ Carles I, nº 60 // 43877 Sant Jaume d'Enveja

## **Ubicación del Pabellón Polideportivo de Sant Jaume D'Enveja**

- **Email:** remdeltastjaume@gmail.com

- **Teléfono de contacto:** 667598476 – Joan Bertomeu

## **Accesos y Parking**

### **Acreditación:**

No será necesaria ninguna acreditación.

La zona de parquin para vehículos y autocares será la siguiente:

<https://maps.app.goo.gl/FXrDnkmibh8gwVV28>

El acceso a las instalaciones será a partir de las 07:30 de los días 9 y 10 de marzo hasta el final de la competición

### **Zona de aparcamiento general y zona de aparcamiento de remolques.**

Será la misma que la de ACCESOS Y PÁRKING

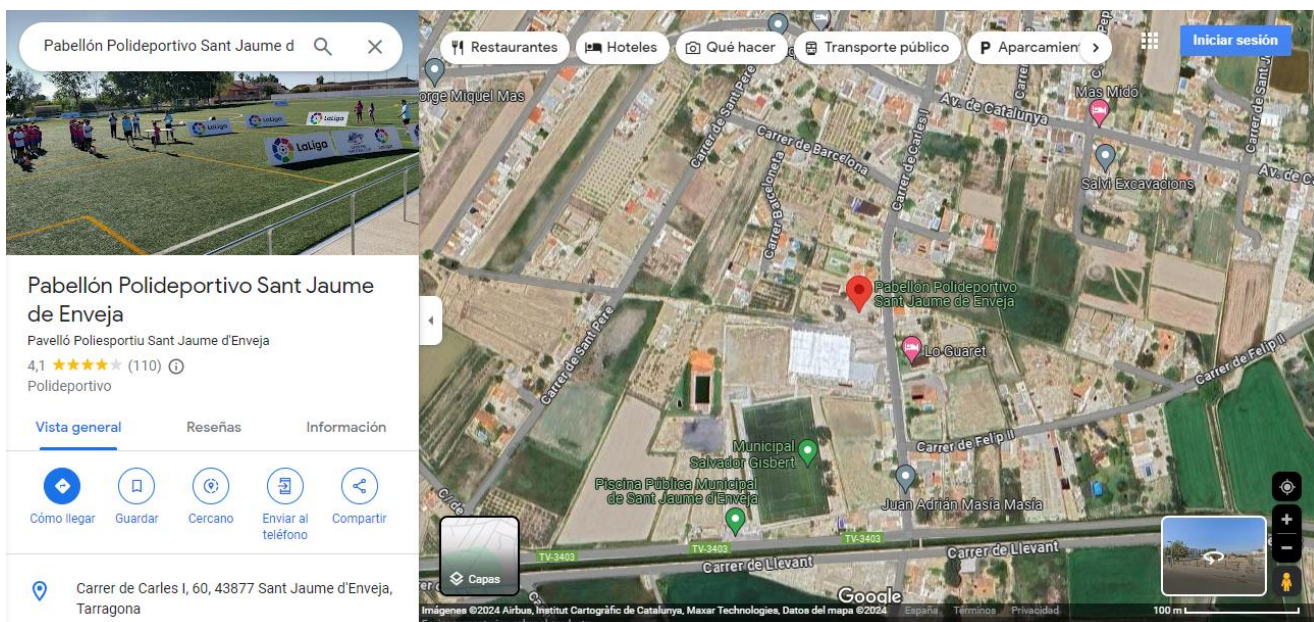

### Otros:

Todo el público estará acogido en el interior del pabellón con capacidad para 330 personas sentadas i más de 100 de pie.

Disponemos de lavabos para todo el público en la zona superior del pabellón i de dos lavabos para discapacitados en la sala base del pabellón.

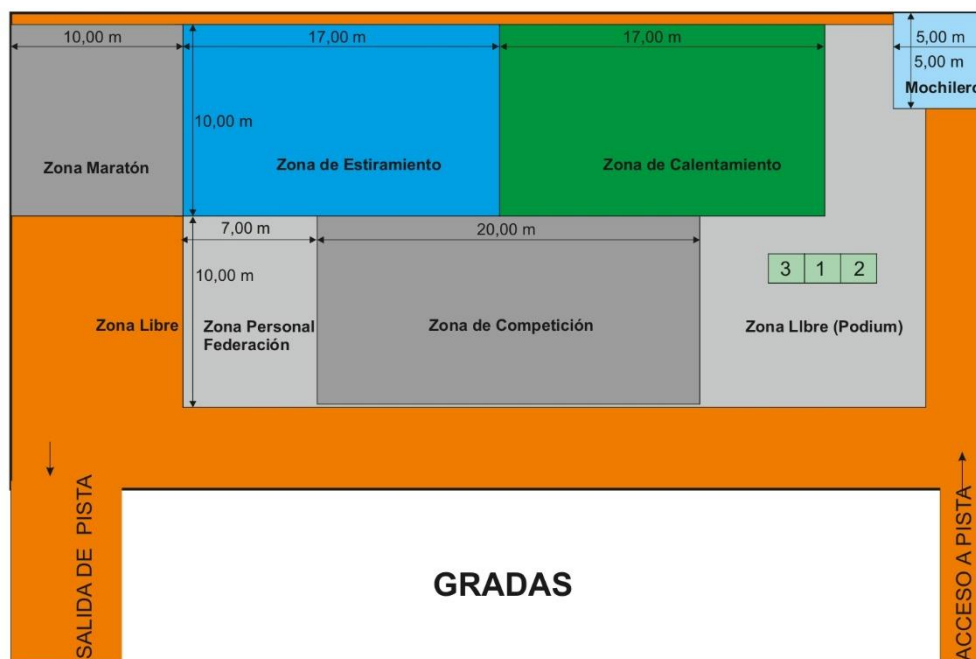

### Alojamientos y restauración en el Delta de l'Ebre.

Webs de siete municipios del Delta de l'Ebre en las que se podrá encontrar diferentes alojamientos y todo tipo de restauración para todo aquel que necesite una indicación:

- <https://www.santjaumeturisme.cat/>
- <https://atraccionatural.cat/>
- <https://www.turismeamposta.cat/delta-de-lebre/poblenou-del-delta/>
- <https://turismelarapita.cat/>
- <https://ampollaturisme.com/>
- <https://www.turismeamposta.ca>
- <https://www.tortosaturisme.cat/>